БИОРОСТ

Афлуксид

Кормовая добавка – антидиарейное средство Афлуксид (Afluksid)

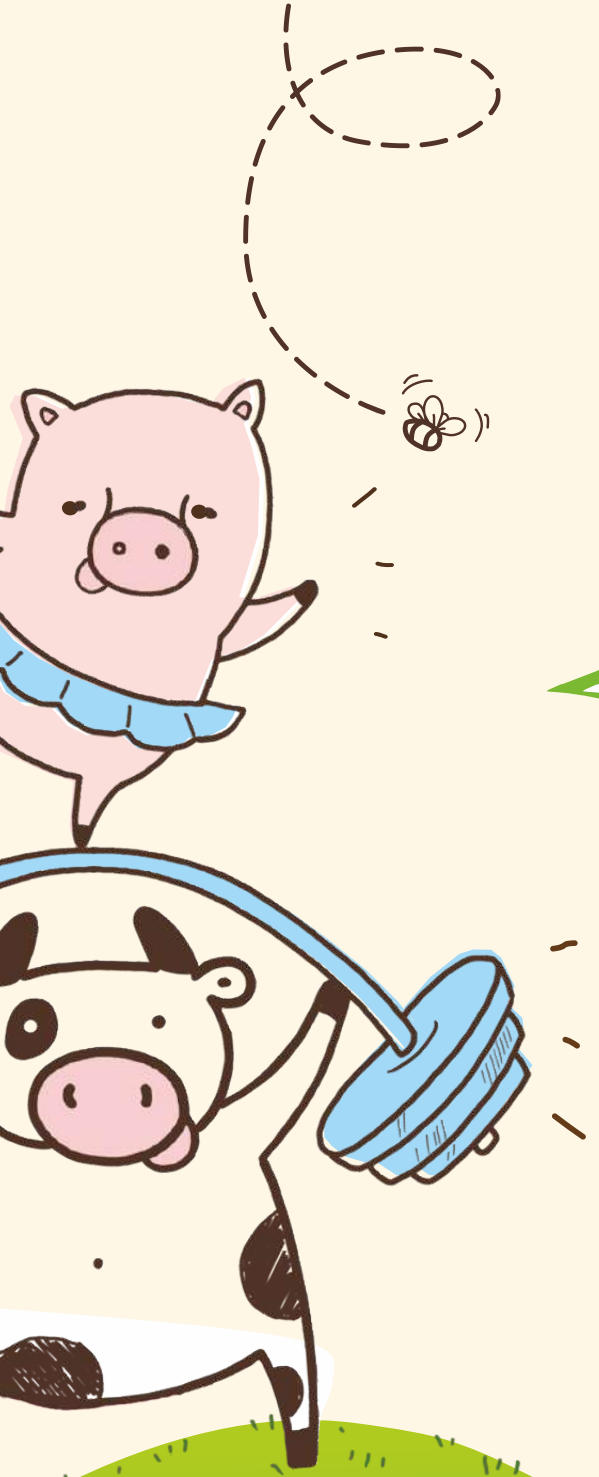

О продукте

Кормовая добавка **«Афлуксид»** применяется для борьбы с диареей, а также в составе комплексной терапии при лечении диспепсии. Добавка позволяет нормализовать процессы пищеварения у молодняка сельскохозяйственных животных в период стресса и при смене рационов.

Афлуксид является «тестом»: в том случае, если после двух дней приема кормовой добавки состояние животного не улучшилось и клинические проявления диспепсии прежние, то данное расстройство пищеварения носит инфекционный характер.

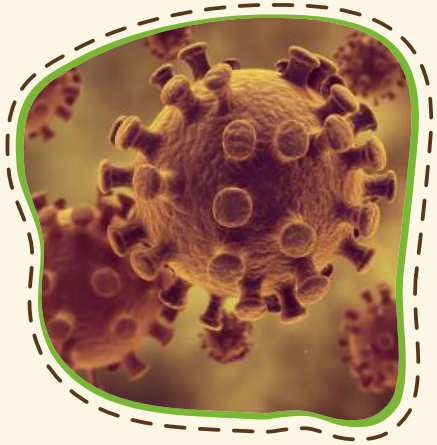

Основные свойства

- обладает адсорбирующим действием;
- образует поливалентные связи с гликопротеинами слизи;
- стабилизирует защитный слизистый барьер желудочно-кишечного тракта;
- способствует незначительному повышению уровня pH и уменьшению агрессивного воздействия соляной кислоты;
- уменьшает потерю электролитов и жидкости;
- не вызывает нарушений деятельности нормальной микрофлоры кишечника.

Нормальная микрофлора

- **синтез витаминов: B1, B2, B3, B5, B6, B9, B12, K**
- **выведение токсинов**
- **высокий иммунитет (клеточный, гуморальный)**
- **нормальная перистальтика**
- **усвоение Кальция**
- **состояние слизистой кишечника**
- **синтез некоторых незаменимых аминокислот**
- **обмен жиров**
- **обмен жирных кислот**
- **обмен билирубина**
- **обмен желчных кислот**
- **водно-солевой обмен**
- **тепловой обмен**

Свидетельство

Кормовая добавка **«Афлуксид»** зарегистрирована на территории двух государств:

2015 г. - Российская Федерация

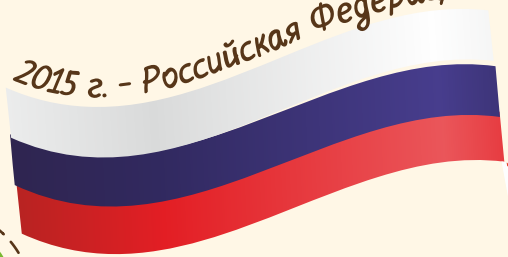

2017 г. - Республика Беларусь

ФЕДЕРАЛЬНАЯ СЛУЖБА ПО ВЕТЕРИНАРНОМУ И ФИТОСАНИТАРНОМУ НАДЗОРУ

СВИДЕТЕЛЬСТВО
О ГОСУДАРСТВЕННОЙ РЕГИСТРАЦИИ КОРМОВОЙ ДОБАВКИ ДЛЯ ЖИВОТНЫХ

Учетная серия 77/27-2-2.15-6502 Регистрационный № ПВР-2-2.15/03125
от 30 марта 2015 года срок действия до бессрочно

Настоящее свидетельство выдано ООО «БИОРОСТ», г. Москва
(организация-производитель ООО «БентИзол», Курганская область, г. Курган)
о том, что в соответствии со статьей 3 Закона Российской Федерации «О ветеринарии»,
Афлуксид
в виде порошка
применяется для нормализации процессов пищеварения у молодняка сельскохозяйственных животных в период стрессов, при смене рационов

ЗАРЕГИСТРИРОВАНА В ГОСУДАРСТВЕННОМ РЕЕСТРЕ ФЕДЕРАЦИИ

Заместитель Руководителя Россельхознадзора
Е.А. Непоклонов

Свидетельство о регистрации в Федеральной службе по ветеринарному и фитосанитарному надзору.

Міністэрства сельскай гаспадаркі і харчавання Рэспублікі Беларусь
Дзяржаўная ўстанова «Беларускі дзяржаўны ветэрынарны цэнтр»
220005, г. Мінск, вул. Чырвоная, 19а
Тэл./факс (8-017) 290-42-75, тэл. 290-42-79
E-mail: bgvcentr@gmail.com

Министерство сельского хозяйства и продовольствия Республики Беларусь
Государственное учреждение «Белорусский государственный ветеринарный центр»
220005, г. Минск, ул. Красная, 19а
Тел./факс (8-017) 290-42-75, тел. 290-42-79
E-mail: bgvcentr@gmail.com

РЕГИСТРАЦИОННОЕ СВИДЕТЕЛЬСТВО № 21-923-060217

Настоящее регистрационное свидетельство выдано ООО "БелБиоРост", Республика Беларусь
Адрес производства: ООО «Агромилк-сервис»
Минская область г. Молодечно, ул. Либаво-Роменская, 158
В том, что государственным учреждением «Белорусский государственный ветеринарный центр»
зарегистрирована кормовая добавка Кормовая добавка "Афлуксид"

Дата государственной регистрации 06 февраля 2017 г.
Действительно до 06 февраля 2022 г.

Директор государственного учреждения «Белорусский государственный ветеринарный центр»
Ю.А.Пивоварчик

Состав

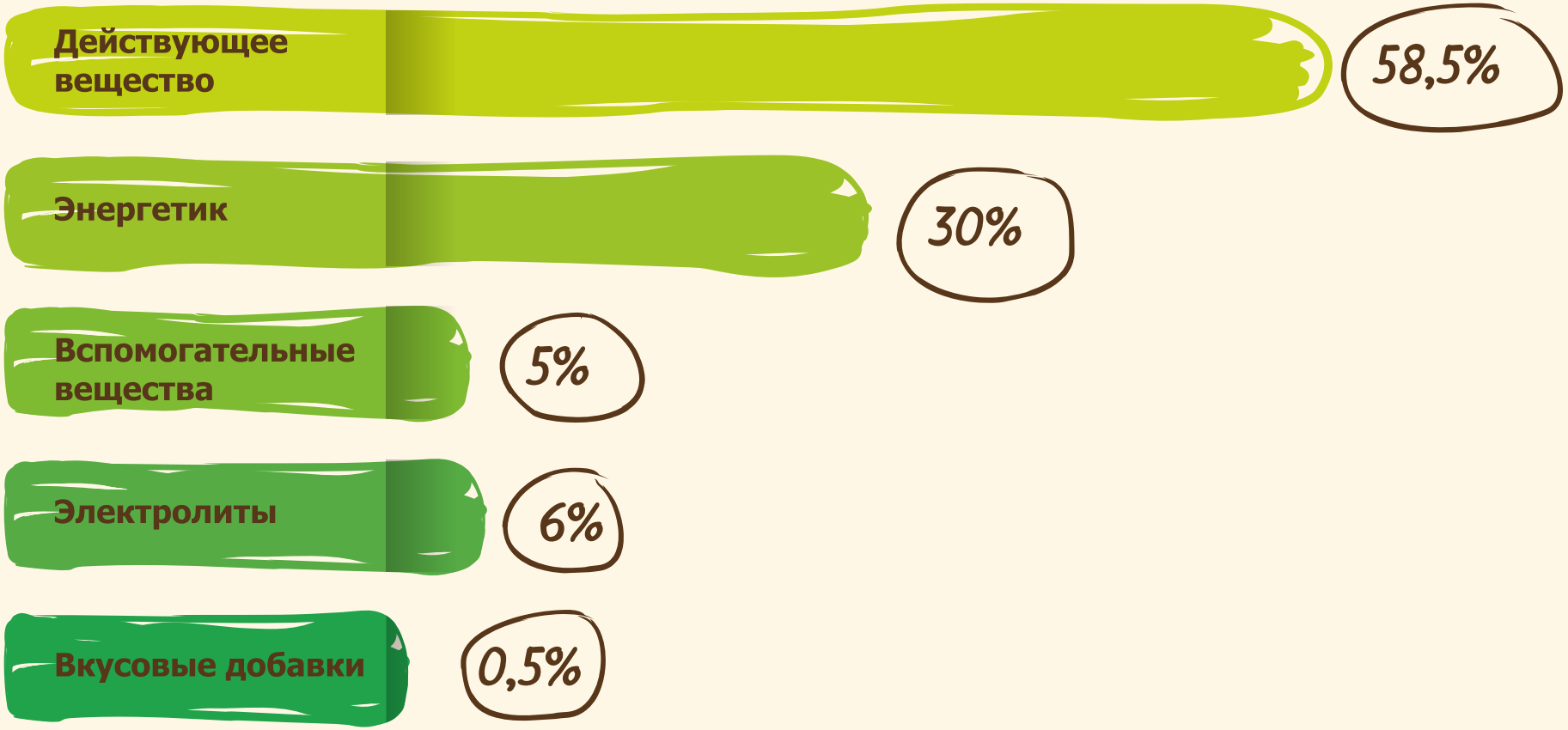

Кормовая добавка «Афлуксид» не содержит ГМО продуктов.

Способы применения Афлуксида

С целью использования как лечебное средство от диареи у поросят любого возраста:

от 7 до 45 дней	Молочная смесь	выпаивают с помощью соски	Дозировка - до 10 г
от 45 до 120 дней	Полужидкий корм	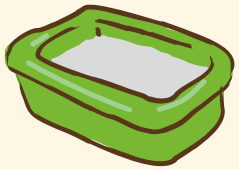 кормушка	Дозировка - 15 г
от 120 дней	Сухой корм	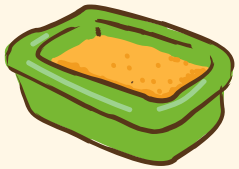 кормушка	Дозировка - 20 - 25 г

Необходимо обеспечить равномерное смешивание кормовой добавки Афлуксид в массе корма.

Способы применения Афлуксида

С целью использования как лечебное средство от диареи у телят любого возраста:

от 1 дня до 3 месяцев	Жидкие и молочные корма	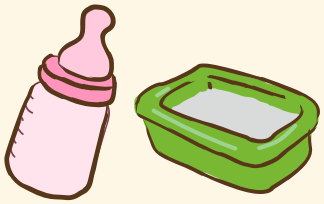 выпаивают с помощью соски, кормушка	Дозировка - до 50 г
с 3 до 6 месяцев	Полужидкий корм, сухой	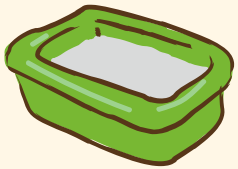 кормушка	Дозировка - 75 г
от 6 месяцев	Сухой корм	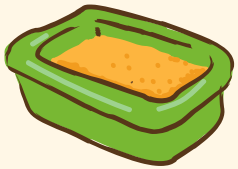 кормушка	Дозировка - 100 г

Необходимо обеспечить равномерное смешивание кормовой добавки Афлуксид в массе корма.

Научные исследования

Компания **«БИОРОСТ»** тесно сотрудничает с научно-исследовательскими институтами и регулярно проводит исследования добавки **«Афлуксид»** с целью расширение спектра применения продукта.

Последние опыты были проведены на базе двух хозяйств* по разработке норм применения кормовой добавки «**Афлуксид»** для поросят и телят в профилактических целях.

Схема опыта применение Афлуксида на поросятах

Группа	Количество подсосных свиноматок,	Количество подсосных поросят,	Количество поросят при выращивании,	Условия кормления
1 - контрольная	5	58	10	Основной рацион (ОР)
2 - опытная	5	57	10	ОР + 3 г/сут Афлуксида на 1
3 - опытная	5	57	10	ОР + 6 г/сут Афлуксида на 1

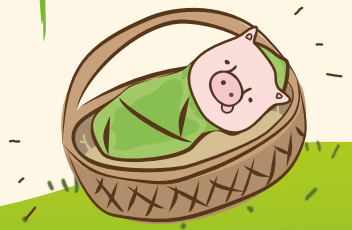

*ГУП племенной завод "Орловский"; ООО "Тамбов-молоко"

Результаты опыта

Показатели	Группы		
	1–контрольная	2–опытная	3–опытная
Количество поросят в первый день жизни,	58	57	57
Заболели диареей,	15	6	4
Заболеваемость, %	25,9	10,5	7,0
Продолжительность болезни, дней	2 - 10	1 - 4	1 - 2
Количество поросят к отъему (в возрасте 45 дней),	50	54	55
Живая масса 1 поросенка в 45 дней, кг	14,8 ± 0,06	16,2 ± 0,04	16,7 ± 0,05
± к контрольной, %	–	+9,45	+12,84
Среднесуточный прирост за 1-45 дней, г	300 ± 7,07	332 ± 6,7	342 ± 5,3
± к контрольной, %	–	+10,7	+14,0
Сохранность от рождения до 45 дневного возраста, %	86,2	94,7	96,5
± к контрольной, %	–	+8,5	+10,3

Результаты опыта

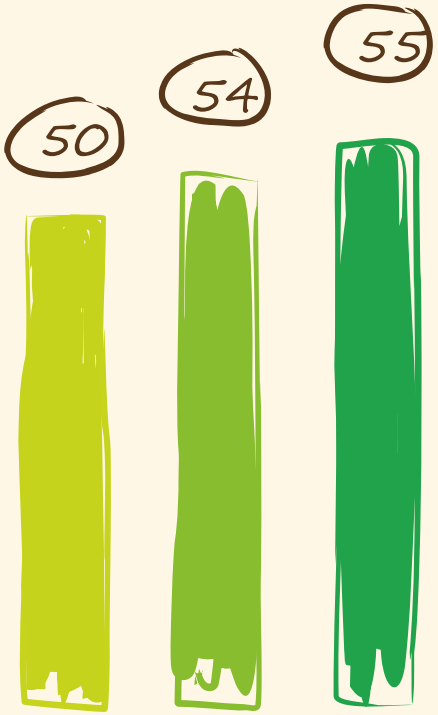

Количество поросят к отъему (в возрасте 45 дней),

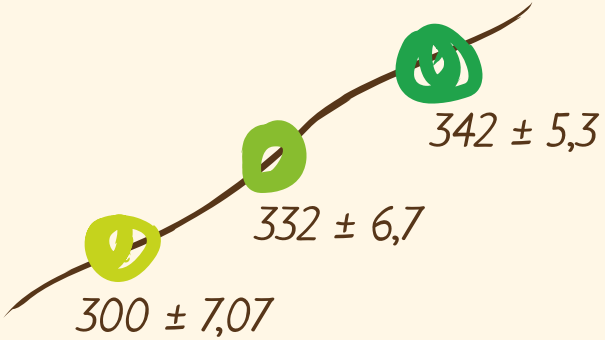

Среднесуточный прирост за 1 - 45 дней,

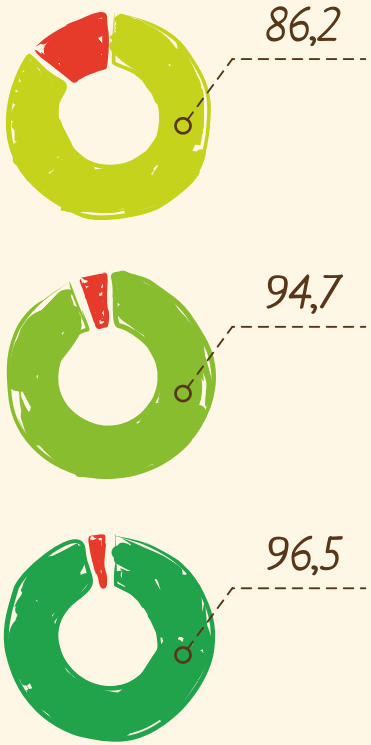

Сохранность от рождения до 45 дневного возраста, %

1 – контрольная группа

2 – опытная группа

3 – опытная группа

Экономическая эффективность Афлуксида при выращивании поросят-сосунов

Показатели	Группы		
	1–контрольная	2–опытная	3–опытная
Живая масса в начале периода, кг	1,28	1,26	1,30
Живая масса в конце периода, кг	14,8	16,2	16,7
Прирост живой массы, кг	13,52	14,34	15,40
Дополнительный прирост на 1 , кг	–	1,42	1,88
Стоимость 1 кг живой массы, ₽	250	250	250
Стоимость прироста дополнительной живой массы, ₽	–	355	470
Количество израсходованного препарата на 1 , г	–	135	270
Стоимость 1 кг препарата, ₽	–	800	800
Стоимость израсходованного препарата, ₽	–	108	216
Получен дополнительный доход на 1 от прироста живой массы, ₽	–	247	254
Стоимость 1 поросенка, ₽	3 000	3 000	3 000
Получено дополнительно поросят,	–	4	5
Стоимость дополнительно полученных поросят, ₽	–	12 000	15 000
Стоимость затраченных медикаментов для лечения поросят, ₽	671,87	–	–

Экономические показатели при выращивании поросят (45 - 120 дней)

Показатели	Группы		
	1–контрольная	2–опытная	3–опытная
Количество поросят,	10	10	10
Живая масса в начале периода, кг	16,7	16,7	16,8
Живая масса в конце периода, кг	48,5	50,8	52,4
Прирост живой массы, кг	31,8	34,2	35,6
Дополнительный прирост на 1 , кг	–	2,4	3,8
Стоимость 1 кг живой массы, ₽	250	250	250
Стоимость прироста дополнительной живой массы, ₽	–	600	950
Количество израсходованного препарата на 1 , г	–	225	450
Стоимость 1 кг препарата, ₽	–	800	800
Стоимость израсходованного препарата, ₽	–	180	360
Получен дополнительный доход на 1 от прироста живой массы, ₽	–	320	590
Стоимость затраченных медикаментов для лечения поросят, ₽	268,75	–	–

Выводы из опыта

Рекомендовано в комбикормах для молодняка свиней

3,0 г

x 1

Профилактика

6,0 г

x 1

При первых признаках диареи

Схема опыта применения Афлуксида на телятах

Группа	Количество телят,	Условия кормления
1 - контрольная	10	Основной рацион (ОР)
2 - опытная	10	ОР + 15 г/сут Афлуксида на 1
3 - опытная	10	ОР + 30 г/сут Афлуксида на 1

Интенсивность роста телят при применении Афлуксида в период выращивания

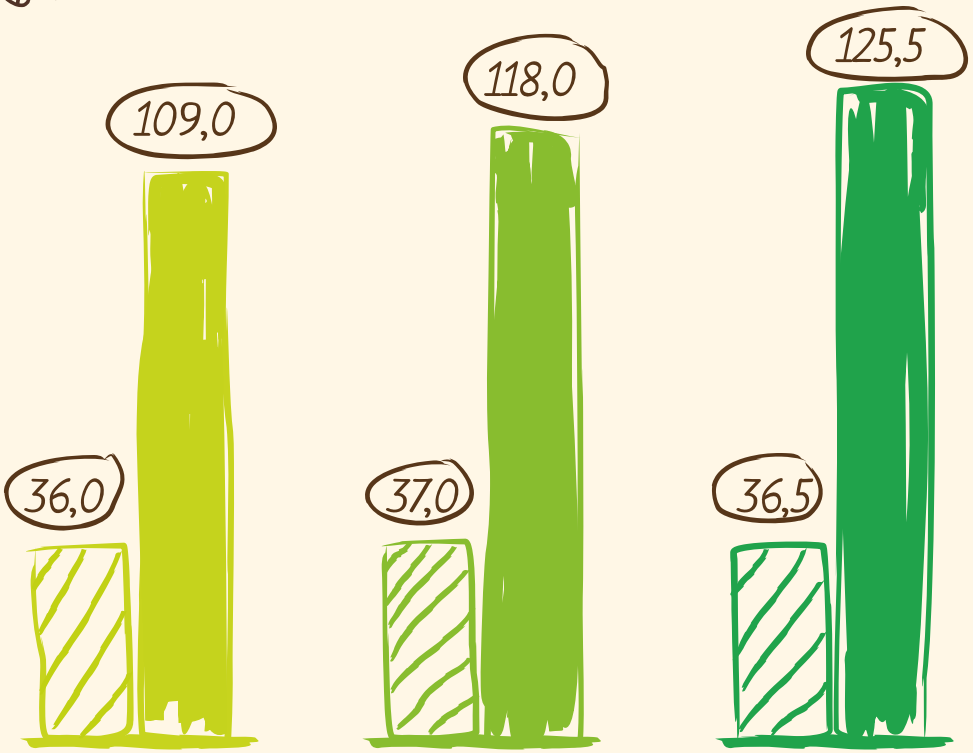

при рождении

в 120 суток

Живая масса, кг

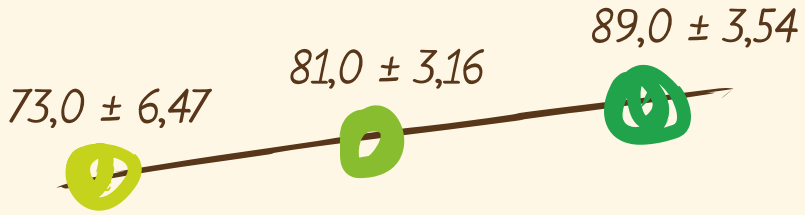

Прирост живой массы в среднем за 120 суток, кг

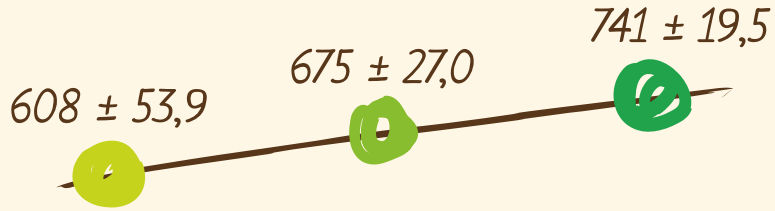

Среднесуточный прирост в среднем за 120 суток, г

1 – контрольная группа

2 – опытная группа

3 – опытная группа

Заболеваемость телят

1 – контрольная группа

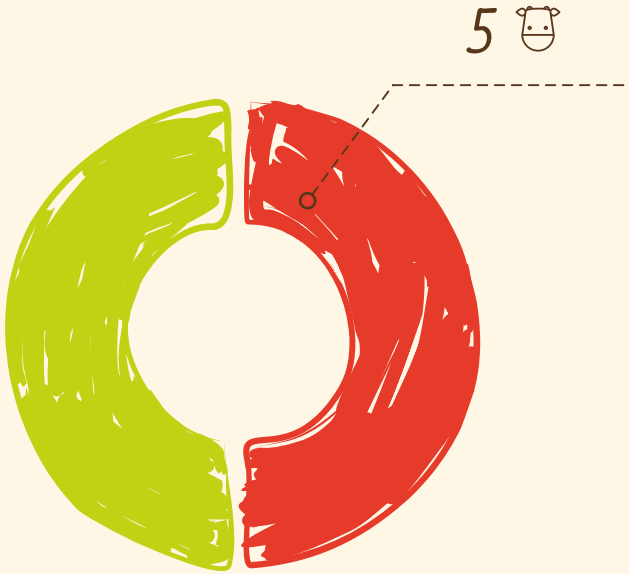

2 – опытная группа

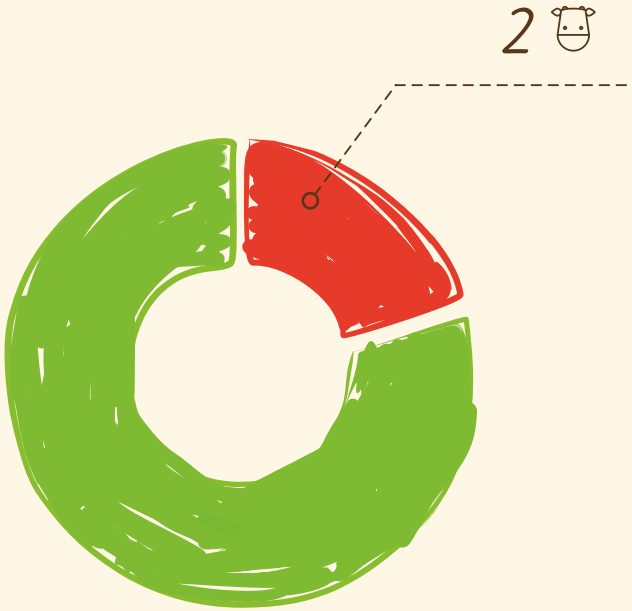

3 – опытная группа

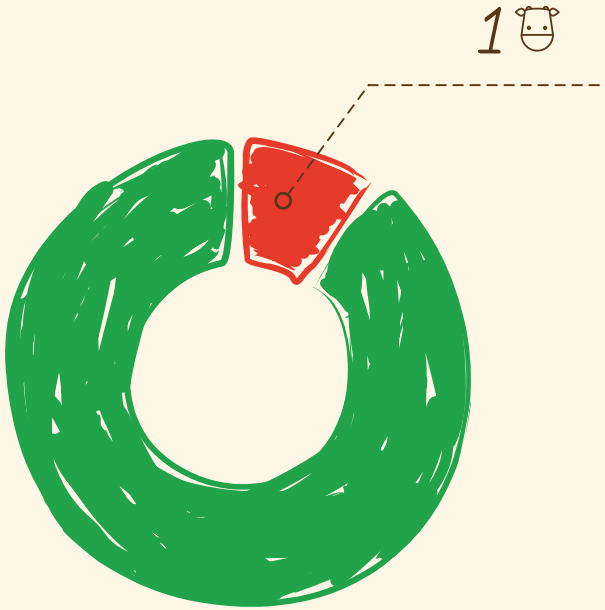

Количество животных в каждой группе - 10

Диарея

Экономическая эффективность выращивания телят

Показатели	Группы		
	1–контрольная	2–опытная	3–опытная
Количество животных,	10	10	10
Живая масса в начале периода, кг	36,0	37,0	36,5
Живая масса в конце периода, кг	109,0	118,0	125,5
Прирост живой массы, кг	73,0	81,0	89,0
Дополнительный прирост на 1 , кг	–	8,0	16,0
Стоимость 1 кг живой массы, ₽	260	260	260
Стоимость прироста дополнительной живой массы, ₽	–	2 080	4 160
Количество израсходованного препарата на 1 , г	–	1 800	3 600
Стоимость 1 кг препарата, ₽	–	800	800
Стоимость израсходованного препарата, ₽	–	1 440	2 280
Получен дополнительный доход от 1 , ₽	–	640	1 880
Стоимость израсходованного медпрепарата, ₽	907,40	–	–

Выводы из опыта

Рекомендовано в рационах молодняка крупного рогатого скота

15,0 г

x 1

Профилактика

30,0 г

x 1

При первых признаках диареи

БИОРОСТ

Спасибо за внимание!

ООО «БИОРОСТ»
г. Москва, Тверская д.12, стр. 1, офис 19
+7 495 629 51 42
Бесплатная линия для консультации
по продуктам компании: 8 800 707 52 30
info@biorost.su

сайт: biorost.su

Мы в социальных сетях